

LÍNEAS DE INVESTIGACIÓN:

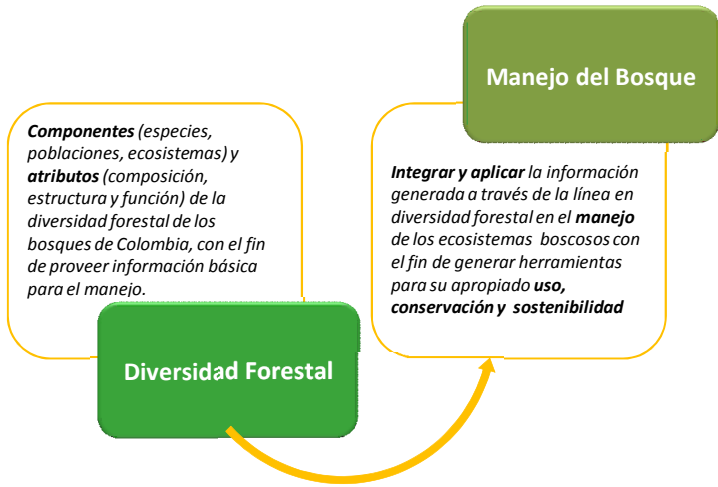

GRUPOS DE INVESTIGACIÓN:

La maestría se basa en la experiencia y trabajo de los grupos de investigación Uso y Conservación de la Diversidad Forestal (C) y PROPROBOS - Productos y Procesos del Bosque (B), los cuales son los soportes principales a las dos líneas de investigación existentes.



CONTACTO:

Teléfono: 57(1) 3376981  
Correo electrónico: [maestriabosques@udistrital.edu.co](mailto:maestriabosques@udistrital.edu.co)  
Dirección:  
Ave. Circunvalar – Venado de Oro,  
2do piso Edificio Natura  
Facultad del Medio Ambiente y Recursos Naturales  
Universidad Distrital Francisco José de Caldas  
Bogotá, Colombia



Maestría en  
**Manejo,  
Uso y Conservación  
del Bosque**

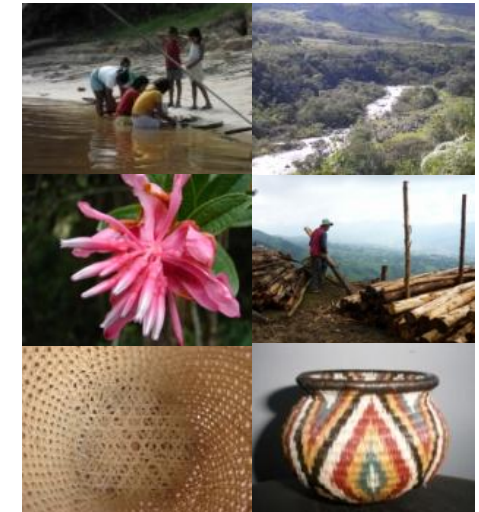

Registro SNIES: 91075

**JUSTIFICACIÓN:**

El programa de Maestría en Manejo, Uso y Conservación del Bosque surge con el fin de responder a los retos contemporáneos de la conservación y el manejo en los que se requieren enfoques interdisciplinarios, estrategias que promuevan el manejo adaptativo, el trabajo en red y colaborativo entre disciplinas e instituciones y generar conocimiento a partir de la práctica y la interacción con la realidad del país.



**OBJETIVO:**

Generar información continuada de alta calidad académica en conjunto con instituciones gubernamentales y no gubernamentales sobre formas racionales de uso y manejo de los bosques naturales, las plantaciones forestales y los bosques urbanos colombianos que permitan su conservación, restauración y mejoramiento con el fin de aportar herramientas a quienes los habitan y transforman, a la sociedad en general, y a quienes administran y toman decisiones sobre los el medio ambiente en el país.



**CARACTERÍSTICAS DEL PROGRAMA:**

**Duración del programa:** cuatro semestres  
**Número de créditos:** 56 créditos (14/sem.)  
**Título:** Magister en Manejo, Uso y Conservación del Bosque  
**Énfasis:** Investigación  
**Periodicidad de admisión:** semestral  
**Estudiantes por periodo:** 15  
**Jornada:** diurna  
**Modalidad:** presencial  
**Valor de la matrícula:** 0,5 smmv por crédito  
**Dirigido a:** Profesionales en Ingeniería Forestal, Biología, Ecología, Ingeniería Ambiental, Licenciatura en Biología, Ingeniería Agronómica, Agroforestería, Sociología, Antropología, Geografía o profesionales con demostrada experiencia en el campo ambiental.

**PLAN DE ESTUDIOS:**

| Núcleo                |                | Primer Semestre                           | Segundo Semestre                           | Tercer Semestre                             | Cuarto Semestre                            |
|-----------------------|----------------|---|--|---|--|
| Obligatorio           | Fundamentación | Seminario de Investigación I (3 créditos) | Seminario de Investigación II (3 créditos) | Seminario de Investigación III (3 créditos) | Seminario de Investigación IV (3 créditos) |
|                       | Profundización | Diversidad forestal (4 créditos)          | Valoración del bosque (4 créditos)         |   |  |
| Electivo              |                | Manejo del bosque (4 créditos)            | Manejo de datos (4 créditos)               | Tesis I (8 créditos)                        | Tesis I (8 créditos)                       |
|                       |                | Electiva (3 créditos)                     | Electiva (3 créditos)                      | Electiva (3 créditos)                       | Electiva (3 créditos)                      |
| <b>TOTAL CRÉDITOS</b> |                | <b>14</b>                                 | <b>14</b>                                  | <b>14</b>                                   | <b>14</b>                                  |

Los espacios académicos se abordarán en las modalidades de seminario, coloquio, estudios de caso y contarán con el apoyo de tres o más profesores y expertos nacionales e internacionales. Mayor información del perfil de los espacios académicos la puede encontrar en la página web.

**REQUISITOS DE ADMISIÓN:**

- Recibo de pago de inscripción.
- Hoja de vida actualizada.
- Copia del diploma de pregrado.
- Sábana de notas.
- Prueba de suficiencia en idioma extranjero del Instituto de Lenguas de la Universidad Distrital (ILUD). También se aceptarán los exámenes Michigan, TOEFL o IELTS. El puntaje mínimo exigido es del 70%.
- Dos cartas de recomendación y/o presentación de profesores adscritos a la maestría o de instituciones, grupos o centros de investigación reconocidos.
- Perfil de proyecto de investigación avalado por un profesor acreditado ante la Maestría.
- Fotocopia ampliada de la Cédula de ciudadanía y libreta militar.
- Entrevista.

**MAYORES INFORMES**

**Página Web:**

<http://gemini.udistrital.edu.co/comunidad/dependencias/maestriabosques/>

